

**OSTEOARC** è un'associazione di promozione sociale che ha come scopo quello di divulgare la passione e la conoscenza dell'antropologia e dell'archeozoologia.

Tutti i soci avranno la possibilità di esplorare il mondo dell'archeologia attraverso le ossa con corsi, attività ludiche, gite e tanto altro ancora.

**Osteoarc è per tutti, bambini e adulti, che abbiano la passione e la curiosità di scoprire ciò che li circonda tra presente e passato.**

Contattaci per saperne di più!

# Osteoarc

**OSTEOARC - APS**

SEDE LEGALE:  
VIA MATTEOTTI 7  
21040 GORNATE OLONA (VA)  
P.IVA e C. Fiscale 03357940125

segreteria@osteoarc.it  
osteoarc@registerpec.it  
++39-0331-820975  
+39 3396392152  
www.osteoarc.it  
linkedin

[www.facebook.com/osteoarc](http://www.facebook.com/osteoarc)

# Osteoarc



**Associazione  
di Ricerca e Divulgazione  
osteoarcheologica**

## LE NOSTRE ATTIVITÀ PER I PIÙ PICCOLI

**Fin da bambini si può iniziare ad esplorare il mondo delle ossa!**

- Campi estivi
- Campi di Natale
- Campi di Pasqua
- Doposcuola
- OsteoHalloween
- Settimane Bioculturali: viaggi per scoprire il mondo tra passato e presente



### **TUTTI POSSONO IMPARARE!**

**Per i nostri soci si organizzano corsi per appagare curiosità e aprirsi alle scoperte.**

- Laboratori e corsi di: antropologia osteoarcheologica; archeozoologia; odontologia e molto altro ancora!
- Laboratori di: avviamento alla didattica e divulgazione; tecnologie applicate all'osteologia e all'archeologia.

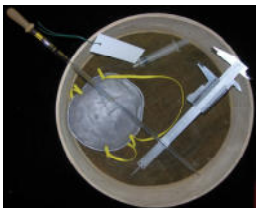

## GLI INCONTRI PERIODICI

**In Osteoarc si chiacchiera, si discute e si ascoltano le nuove idee. Per questo organizziamo incontri a tema in cui le menti possono riflettere ed esprimersi.**



- Osteolettore: incontri mensili per ascoltare e leggere insieme articoli scientifici, libri e volumi a tema
- Beer&Bones: aperitivi, cene o merende dove con un esperto, in un'atmosfera informale, si chiacchiererà di argomenti tra i più svariati ricercando il legame con l'osteologia
- Osteogite: per vedere direttamente luoghi di particolare interesse culturale e scoprire il legame con l'osteologia.
- Osteogiochi: imparare la storia e l'anatomia con giochi da tavolo e di società

## PER SPERIMENTARE

**Osteoarc mette a disposizione la sede-laboratorio per chi ha voglia e tempo di essere attivo, diventando un socio volontario. Oltre alla sede Osteoarc ha a disposizione altri luoghi e strutture in cui mettersi alla prova aiutando a fare ricerca in campo osteologico.**

## COME INCONTRARCI

**Osteoarc ha la sede principale in provincia di Varese ma grazie ai videocollegamenti e ai soci distribuiti sul territorio nazionale puoi trovarci in altre province e regioni. Ecco come!**

- Serata sociale: mercoledì dalle h 21, in sede e in videocollegamento
- Durante gli eventi
- Su appuntamento

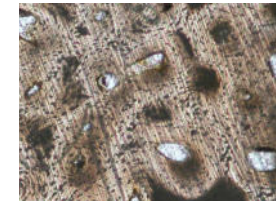

## PER LA SCUOLA

- PCTO per la scuola secondaria di II grado

## COME ASSOCIARSI

**Se ti sei appassionato alle nostre attività compila la richiesta di iscrizione all'associazione per diventare socio: un'esperienza unica e coinvolgente!**